

ΑΜ ΠΑΤΡΩΝ

ΠΑΤΡΩΝ

Αναψυκτήριο 106,60m²
Αποθήκη 27,15 m²
WC 30,95 m²
Α. Ορ. 142,80m²

ΚΑΤΟΧΗ ΑΝΑΨΥΚΤΗΡΙΟΥ

ΠΑΤΡΩΝ

1:100

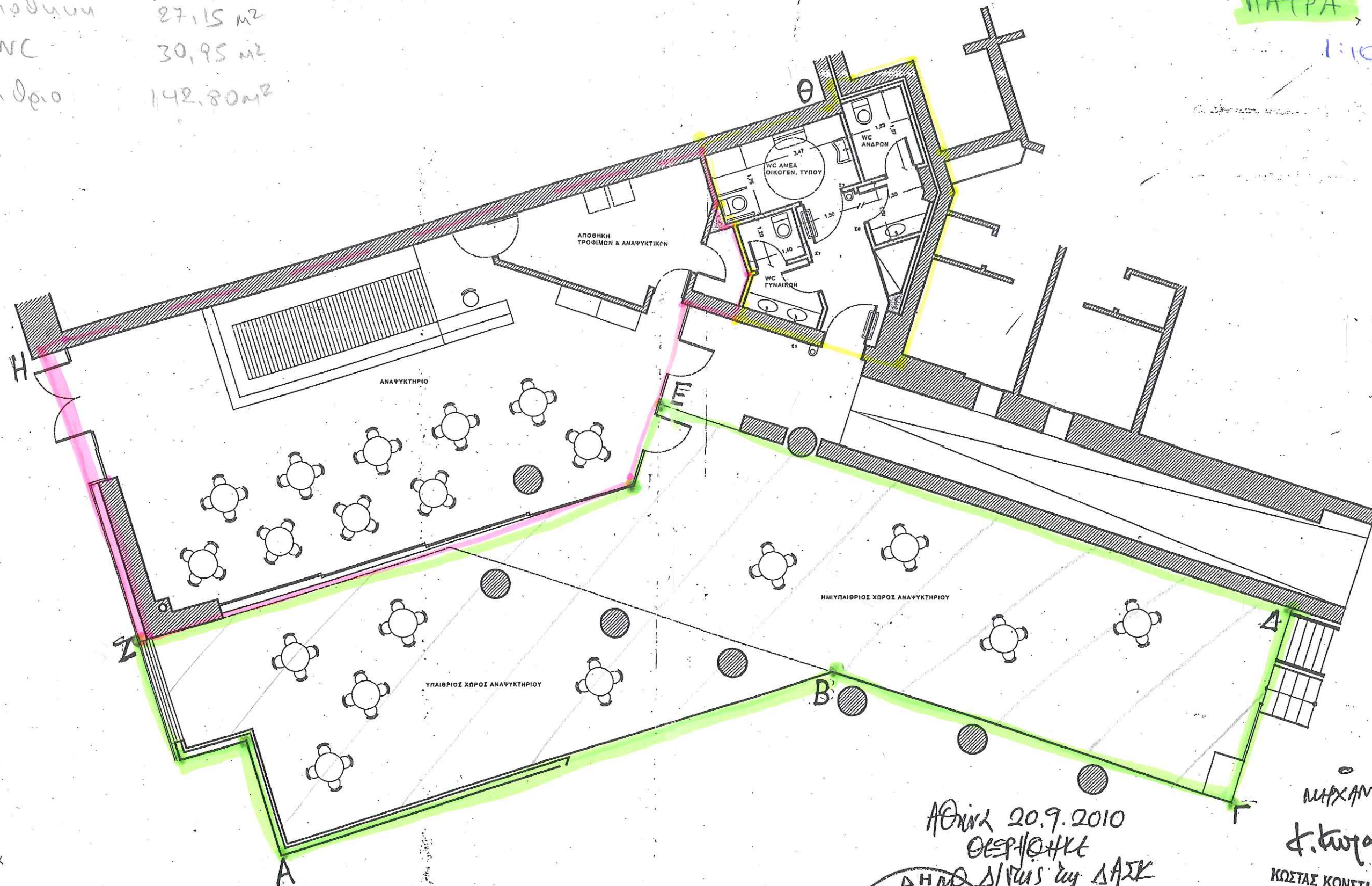

Αθήνα 20.9.2010

ΟΡΕΦΙΘΗΚΕ

Δ/ντης Γραφ. ΔΑΣΚ

Κ.Δ.Κ.



ΝΙΚ. ΤΡΙΚΑΛΙΝΟΣ
ΠΟΛ. ΜΗΧΑΝΙΚΟΣ ΜΕ Α' ΒΑΘΜΟΝ

ΜΗΧΑΝΙΚΟΣ

Κ. Κωνσταντίνου

ΚΩΣΤΑΣ ΚΩΝΣΤΑΝΤΙΝΟΥ
Αρχιτέκτων Μηχικός